STUDIO DI INGEGNERIA

Ambiente - Sicurezza - Strutture - Idraulica - Geotecnica

Geraldo Aniello RUOCCO

INGEGNERE CIVILE ED AMBIENTALE

Corso JONADI P. 27-29 – 84085 POTENZA (Sc. Tel.-0974 800064-Fax-0974 500384)

www.gerardoruocco.it

SAFETY G.A.R. engineer

Ingegnere@gerardoruocco.com - gerardoruocco@pec.it

RCCGRD63M10D62W

COMUNE DI LAURITO

Provincia di Salerno

Progetto ESECUTIVO

LAVORI URGENTI PER IL RISANAMENTO DEL MOVIMENTO FRANOSO IN LOCALITA' TORRETTA A MONTE DEL CENTRO ABITATO.

- **COMMITTENTE: Comune di Laurito (SA).**
- **UBICAZIONE: Località "Torretta" Laurito (SA), in NCT al Foglio n.6.**

ELENCO ELABORATI:

1) Relazione Tecnica Generale e quadro economico;
2) Relazione Idrologica Idraulica e Idro Geologica;
3) Relazione di Calcolo Paratia di micropali con tiranti;
4) Risultati Grafici sollecitazioni;
5) Relazione Geotecnica e sui materiali;
6) Rilievo Fotografico;
7) Stralcio Corografia in scala 1:5000;
8) Planimetria Catastale;
9) Planimetria con sovrapposizione interventi di progetto, in scala 1:100;
10) ***Stralcio Corografia con ubicazione interventi di progetto, in scala 1:1000;***
11) Particolare Costruttivo Paratia di micropali in scala 1:50;
12) Sezione tipo tirante A-B, prova e post operam, in scala 1:50;
13) Computo Metrico;
14) Elenco prezzi unitari IVA;
15) Elenco Indicazione manodopera;
16) Elenco Indicazioni sicurezza (costi ordinari);
17) Cronoprogramma lavori;
18) PSC Piano di Sicurezza e di Coordinamento;
19) PSC Analisi e valutazione dei rischi;
20) PSC Fascicolo dei rischi in riferimento all'opera;
21) PSC Stima dei costi della sicurezza (Costi Speciali);
22) Crono programma dei lavori;
23) Disciplinare Tecnico;
24) Capitolato Speciale d'appalto.
25) Relazione Geologica e Studio di Compatibilità Idrogeologica – sismica a firma del Dott. Geol. Vincenzo Vecchia.

Data: Marzo 2018.

IL RUP
(Arch. Giuseppe Del Medico)

IL PROGETTISTA
(Ing. Gerardo Aniello RUOCCO)

S.Sopro. Ordine Ar.Pot.n.193 – Albo Cat. Reg.Campania n° 13168
C.O. Prov. Ingegneri n° 1338

COD. FISC.: RCC GRD 63M10 D862O
P.I.Va.: 02605960465
Tel.: 0974 800064 – Fax:0974 500384

PEC:gerardoruocco@pec.it
E Mail:Ingegnere@gerardoruocco.com
Sito: www.gerardoruocco.com

C.P.P. al 31/12/2017
N. 539 Ar / 135 Ir / N° 96

COMUNE DI LAURITO (SA) - LOC. TORRETTA
STRALCIO COROGRAFIA SCALA 1:1000
CON UBICAZIONE INTERVENTO DI PROGETTO
equidistanza curve di livello 2 mt.
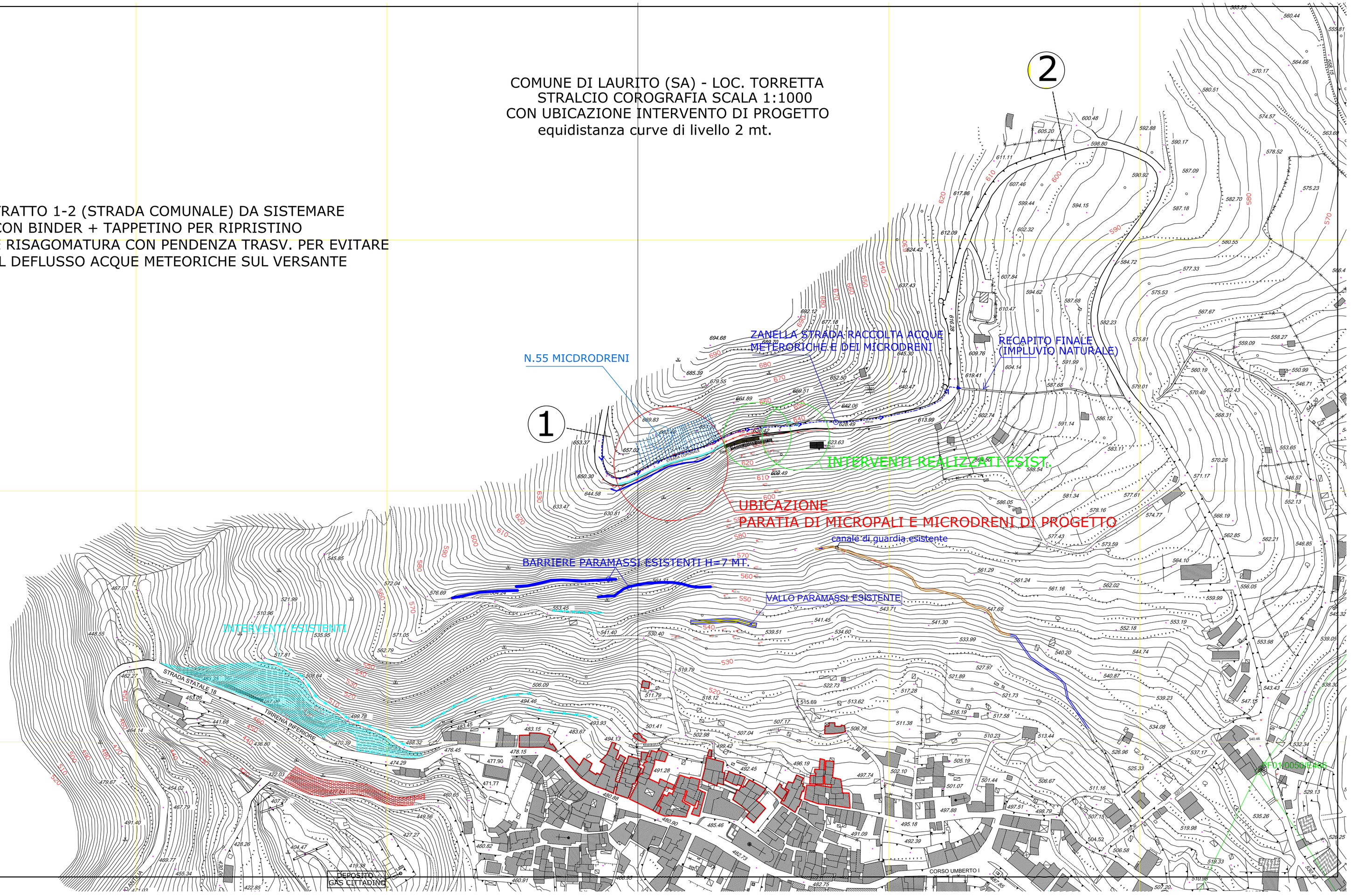
TRATTO 1-2 (STRADA COMUNALE) DA SISTEMARE
CON BINDER + TAPPETINO PER RIPRISTINO
E RISAGOMATURA CON PENDENZA TRASV. PER EVITARE
IL DEFLUSSO ACQUE METEORICHE SUL VERSANTE